

## **Besluit van de gouverneur van de provincie Oost-Vlaanderen**

### **Rechtsgronden**

Dit besluit is gebaseerd op:

- De wet betreffende de onbevaarbare waterlopen van 28 december 1967, artikel 23bis;
- Het besluit van de Vlaamse Regering tot uitvoering van diverse bepalingen uit de wet onbevaarbare waterlopen van 7 mei 2021, artikel 31.

### **Vormvereisten**

De volgende vormvereiste is vervuld:

- De waterbeheerders hebben voorstellen geformuleerd voor dit besluit op 07/08/2023.

### **Motivering**

Dit besluit is gebaseerd op het eindrapport "Uitwerking van een reactief afwegingskader voor prioritair watergebruik tijdens waterschaarste" dat in de mededeling van de Vlaamse regering van 30 april 2021 bekrachtigd werd en de daarin voorgestelde droogte-indicatoren en hun bijhorende drempelwaarden. Dit besluit houdt eveneens rekening met eventuele verdere gebiedsspecifieke informatie die aangeleverd werd tijdens de schriftelijke raadpleging van het provinciaal droogteoverleg dd. 07/08/2023.

Het provinciaal droogteoverleg van de provincie Oost-Vlaanderen stelde vast dat de drempels van de droogte-indicatoren op meerdere locaties in de provincie Oost-Vlaanderen onderschreden werden of op zeer korte termijn dreigen onderschreden te worden. Dit is in het bijzonder het geval voor de onttrekkingszones met code:

- OVL-256: Rone
- OVL-273: Leopoldkanaal van Vlietbeek/Zwartesluisbeek (excl) tot monding Isbellageleed (incl)
- OVL-294: Mark van monding Scheibeek (excl.) tot monding in Dender
- OVL-301: Afleidingskanaal van de Leie/Schipdonkkanaal tot Kanaal Gent-Oostende (excl)
- OVL-305: Leopoldskanaal van monding Isabellageleed (excl) tot stuw van Sint-Laureins (excl)
- OVL-307: Vlietbeek/Zwartesluisbeek van monding 080/74001 (excl) tot Leopoldskanaal
- OVL-309: Leopoldkanaal van monding Moerhuizewatergang (excl) tot monding 085/87001 (incl)

- OVL-656: Mark van monding Scheibeek (excl.) tot monding in Dender
- OVL-663: Moervaart van monding Oostvaart (excl.) tot monding kanaal Gent-Terneuzen
- OVL-687: Kanaal Gent-Oostende van afleidingskanaal van de Leie/Schipdonkkanaal (excl.) tot Bornebeek
- OVL-691: Leie van monding Mandel (excl) tot monding Oude Mandelbeek (incl)
- OVL-695: Dender tot monding Molenbeek/Pachtbosbeek (excl.)
- OVL-696: Dender tot monding Molenbeek/Pachtbosbeek (excl.)
- OVL-699: Leopoldkanaal van Vlietbeek/Zwartesluisbeek (excl) tot monding Isbellageleed (incl)
- OVL-701: Leopoldkanaal van monding Moerhuizewatergang (excl) tot monding 085/87001 (incl)
- OVL-1041: Zuidlede

Met dit besluit wordt tegemoet gekomen aan de doelstellingen die bijdragen aan het integraal waterbeleid conform artikel 1.2.2. 1° (de bescherming, de verbetering of het herstel van oppervlakte- en grondwaterlichamen), 3° (het duurzaam beheer van de voorraden aan oppervlakte- en grondwater) en 6° (het terugdringen van het risico op waterschaarste).

### **Bekendmaking van dit besluit**

Dit besluit wordt bekend gemaakt door publicatie op de website van de gouverneur. Daarnaast wordt aan de bevoegde besturen en administraties gevraagd om dit besluit en de bijhorende kaart bekend te maken via:

- Het e-loket wateronttrekking uit onbevaarbare waterlopen;
- De website <https://www.vlaanderen.be/droogtemaatregelen>;
- De website van de provincie;
- De website van de betrokken lokale besturen.

Het besluit wordt bezorgd aan de betrokken waterbeheerders, lokale besturen, politiezones en de toezichthouders.

### **Juridisch kader**

Dit besluit sluit aan bij de volgende regelgeving:

- De Europese Kaderrichtlijn Water (2000/60/EG) van 23 oktober 2000 tot vaststelling van een kader voor communautaire maatregelen betreffende het waterbeleid;
- Het decreet van 18 juli 2003 betreffende het integraal waterbeleid, gecoördineerd op 15 juni 2018 (waterwetboek);
- De wet van 5 augustus 1992 op het politieambt (oa Art. 40);
- Wetboek van strafvordering (oa Art. 29)
- De Europese habitatrichtlijn (92/43/EEG) inzake de bescherming van de natuurlijke habitat en de wilde flora en fauna;
- Het decreet van 21 oktober 1997 betreffende het natuurbehoud en het natuurlijk milieu (Natuurdecreet), artikel 16, 26bis en 36ter.

## DE GOUVERNEUR VAN DE PROVINCIE OOST-VLAANDEREN BESLUIT:

### **Artikel 1.**

Het is verboden water te onttrekken uit alle onbevaarbare waterlopen en publieke grachten in de onttrekkingszones zoals opgenomen in bijlage. Het betreft de onttrekkingszones met nummer:

- OVL-256: Rone
- OVL-273: Leopoldkanaal van Vlietbeek/Zwartesluisbeek (excl) tot monding Isbellageleed (incl)
- OVL-294: Mark van monding Scheibeek (excl.) tot monding in Dender
- OVL-301: Afleidingskanaal van de Leie/Schipdonkkanaal tot Kanaal Gent-Oostende (excl)
- OVL-305: Leopoldskanaal van monding Isbellageleed (excl) tot stuw van Sint-Laureins (excl)
- OVL-307: Vlietbeek/Zwartesluisbeek van monding 080/74001 (excl) tot Leopoldskanaal
- OVL-309: Leopoldkanaal van monding Moerhuizewatergang (excl) tot monding 085/87001 (incl)
- OVL-656: Mark van monding Scheibeek (excl.) tot monding in Dender
- OVL-663: Moervaart van monding Oostvaart (excl.) tot monding kanaal Gent-Terneuzen
- OVL-687: Kanaal Gent-Oostende van afleidingskanaal van de Leie/Schipdonkkanaal (excl.) tot Bornebeek
- OVL-691: Leie van monding Mandel (excl) tot monding Oude Mandelbeek (incl)
- OVL-695: Dender tot monding Molenbeek/Pachtbosbeek (excl.)
- OVL-696: Dender tot monding Molenbeek/Pachtbosbeek (excl.)
- OVL-699: Leopoldkanaal van Vlietbeek/Zwartesluisbeek (excl) tot monding Isbellageleed (incl)
- OVL-701: Leopoldkanaal van monding Moerhuizewatergang (excl) tot monding 085/87001 (incl)
- OVL-1041: Zuidlede

Deze onttrekkingszones en waterlopen worden aangeduid op kaart (zie bijlage kaart).

### **Art. 2.**

Op de onttrekkingsverboden van artikel 1 zijn volgende uitzonderingen van toepassing:

1. Onttrekkingen met weidepompen voor drenking van vee in weides. Weidepompen omvatten zowel mechanische weidepompen als weidepompen op zonne- of windenergie;
2. Onttrekkingen door hulpdiensten in geval van nood wanneer er geen alternatief voorhanden is;
3. Onttrekkingen voor het vullen van spuittoestellen om gewasbeschermingsmiddelen te gebruiken, op voorwaarde dat de

gebruiker van de toestellen dusdanig te werk gaat dat er geen risico op puntverontreiniging is;

**Art. 3.**

Toezicht en handhaving van dit besluit verloopt zoals geregeld door of in uitvoering van titel XVI van het decreet van 5 april 1995 houdende algemene bepalingen inzake milieubeleid, de wet van 5 augustus 1992 op het politieambt (oa Art. 40) en het Wetboek van strafvordering (oa Art. 29).

**Art. 4.**

Dit besluit treedt in werking vanaf 08/08/2023 tot het wordt opgeheven bij besluit van de gouverneur, bij einde van de droogtetoestand en vervangt het vorige besluit tot invoering van een tijdelijk onttrekkingsverbod de dato 05/07/2023.

08/08/2023,

De gouverneur van de provincie Oost-Vlaanderen,

A handwritten signature in dark blue ink, consisting of a large, rounded loop on the left and a vertical line on the right that ends in a small flourish.

Carina Van Cauter

BIJLAGE: KAART

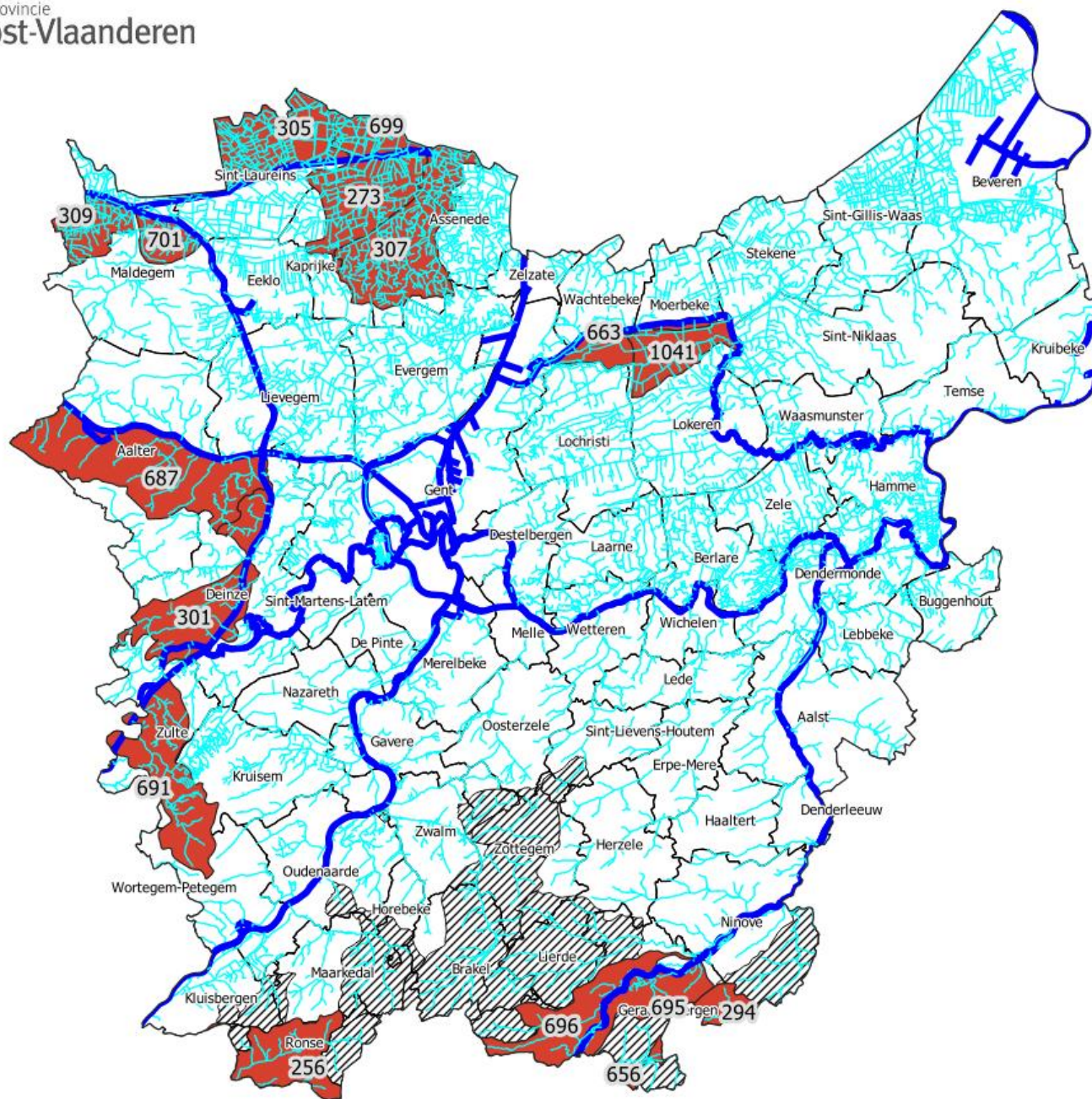

- Bevaarbaar —■
- Onbevaarbare en publieke grachten —■
- in tijdelijk onttrekkingsverbod ■
- in semi-permanent onttrekkingsverbod ▨